

DentalEye 3.2.1 Instruktioner för användare: Visning av identitetsetiketten i granskningsläget

DentalEye 3.2.1 har anpassats för att minska risken att bilder lagras till fel patient. En viktig funktion för att göra användaren uppmärksam på vilken patient som är vald är den **identitetsetikett** med personnummer och namn som visas över bildens nedre del efter några sekunder.

Vi har fått information om att identitetsetiketten i vissa fall kan dölja delar av bilden så att arbetet med programmet försvåras. Det gäller speciellt vid användning av **granskningsläget** där man dubbelklickat på en bild för att visa den förstora i hela bildkortsytan. Se figur 1.

Identitetsetiketten döljs när man använder mus eller tangentbord men i vissa fall är detta svårt, t ex vid rotbehandlingar där man behöver se bilden förstora på skärmen men inte har händerna fria att röra datorn.

Vi rekommenderar följande åtgärder för att undvika problemet:

1. Efter att ha dubbelklickat på bilden för att visa den i granskningsläget, **zooma ut bilden** ett eller ett par steg med mushjulet eller (-) på det numeriska tangentbordet innan behandlingen påbörjas. När identitetsetiketten visas efter några sekunder så kommer den inte att skymma bilden. Se figur 2.
2. En annan möjlighet är att använda **presentationsläget** genom att markera en bild och klicka  i knappraden eller tryck F7. I detta läge visas bilden i helskärm utan knappar och menyer, dock finns inga verktyg tillgängliga. Se figur 3.
3. Se till att använda en tillräckligt stor, högupplöst bildskärm av god kvalitet. **Utnyttja bildskärmsytan maximalt** genom att t ex maximera DentalEye-fönstret och ställ in Windows menyrad så att den döljs när den inte används.

Vi avser att införa förbättringar av programvaran så att bilden automatiskt lämnar plats för identitetsetiketten. Dessa förbättringar planeras till nästa version (3.2.2) och tills vidare rekommenderas de tillfälliga åtgärderna ovan för de användare som upplever problem med att identitetsetiketten skymmer viktig bildinformation.

Se **Användarhandledningen** för mer information om att zooma i bilder och att använda presentationsläget.

Kontakta oss gärna för mer information eller för att ge förslag till förbättringar!

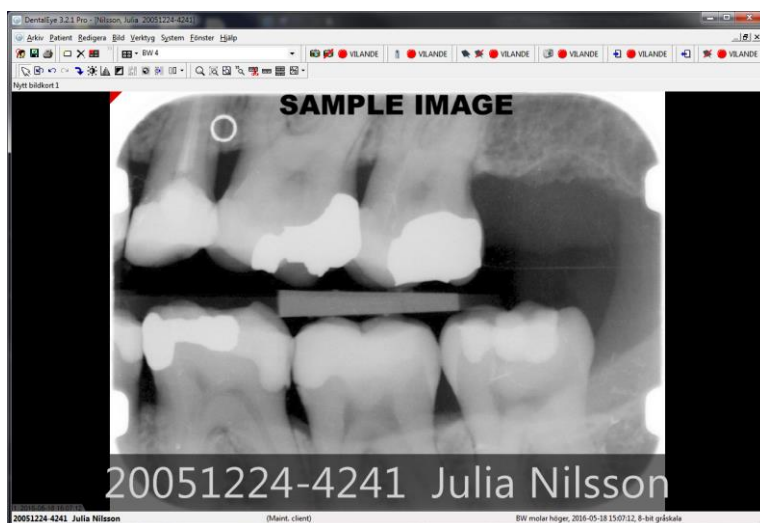

Figur 1.

En bild i granskningläget med identitetsetikett som döljer delar av bilden.



Figur 2.

En bild har tagits upp i granskningläget och sedan zoomats ut med mushjulet eller (-) på det numeriska tangentbordet. Identitetsetiketten rymts under bilden.

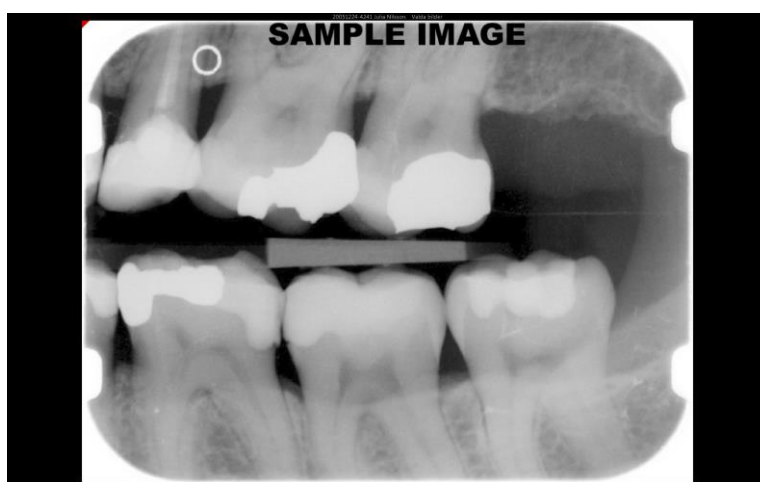

Figur 3.

Bilden visas i presentationsläget som nås via knappraden eller med F7. I detta läge visas inte identitetsetiketten men verktyg för bildmanipulation är heller inte tillgängliga.