

Hur du importerar bilder till DentalEye

1. Gå till den patient som ska ha bilderna. Om du vill att bilderna ska hamna i en mall så börja med att välj den mall som du vill använda.

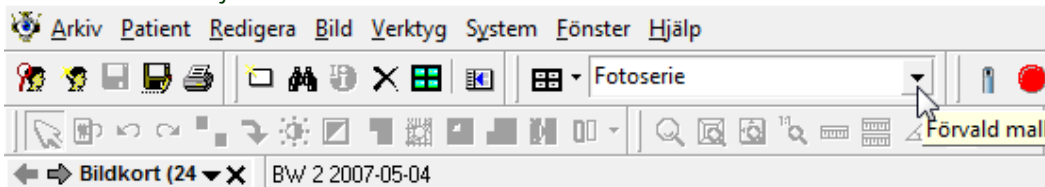

2. Gå till menyn Bild – Importera Bild.
3. Gå till den mapp där bilderna finns.
4. Markera en eller flera bilder. Obs markera flera bilder genom att hålla ner "ctrl" knappen när du markerar bilden genom att klicka på vänster musknapp.
5. Välj Öppna.

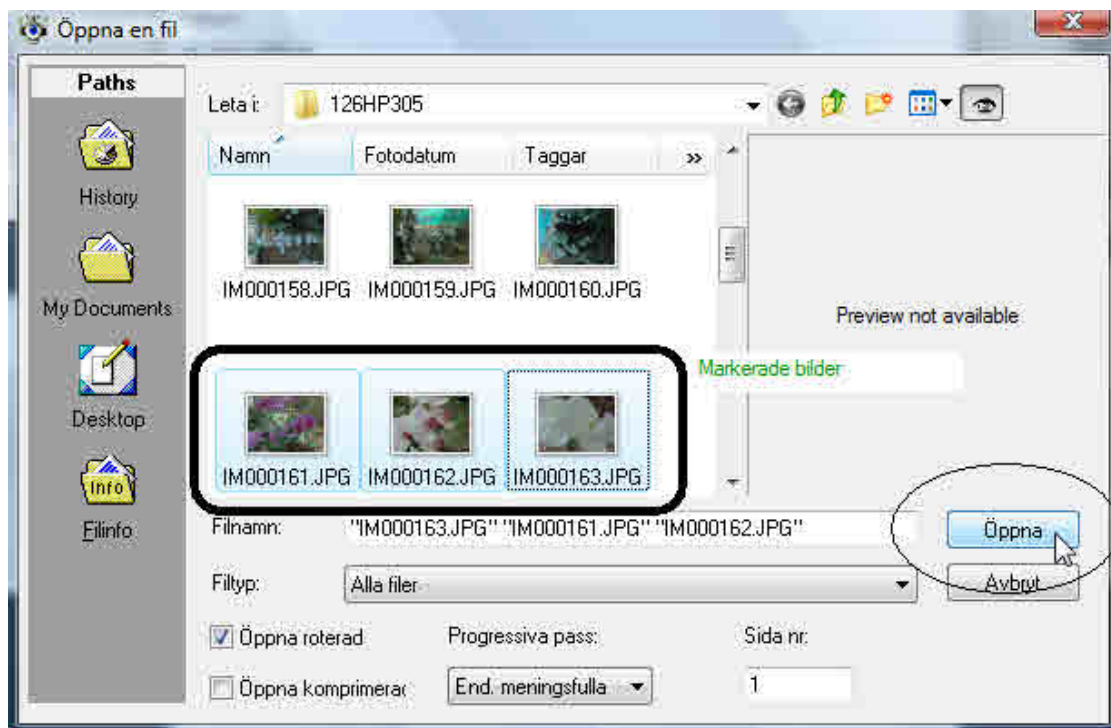

6. I nästa steg ser du till att "Nytt bildkort är markerat". Du kan också välja Bildtyp för att bilderna ska behandlas rätt av programmet, inte alltid nödvändigt. Om du har flera bilder kan du markera "Spara alla med dessa egenskaper" så slipper du välja för varje bild.

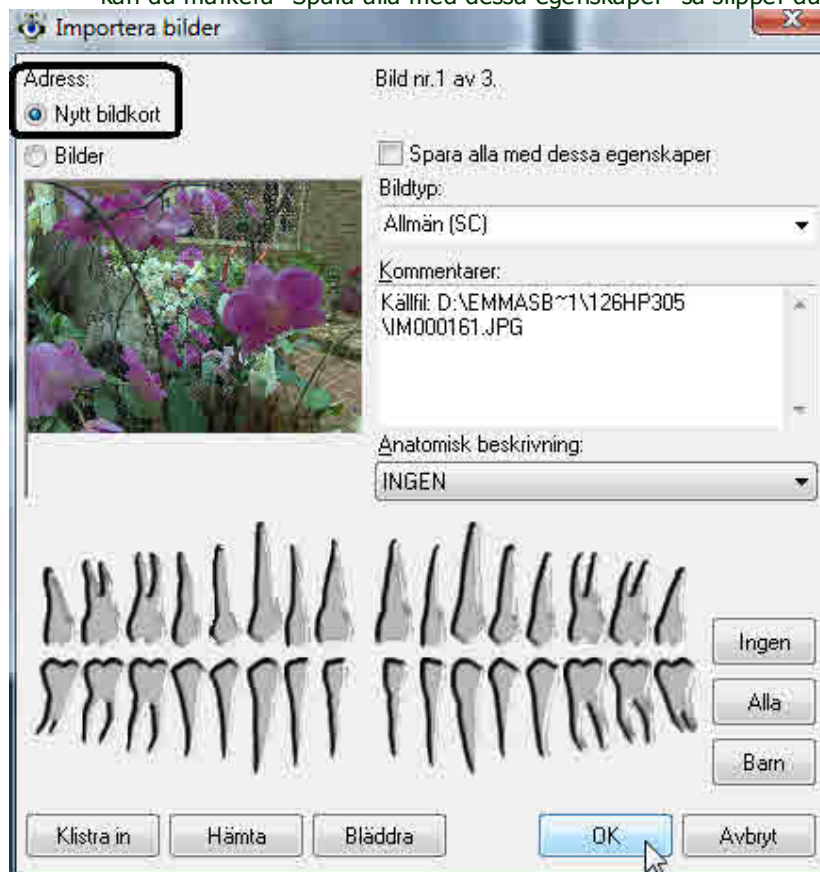

7. Bilderna importeras in till DentalEye och det som återstår är eventuella justeringar som t.ex. att rotera bilder rätt och att spara bildkortet. Namnet på bildkortet hämtas från mallen och dagens datum.